

SUR
Sector de
intervencion

NORTE
Sector de
intervencion

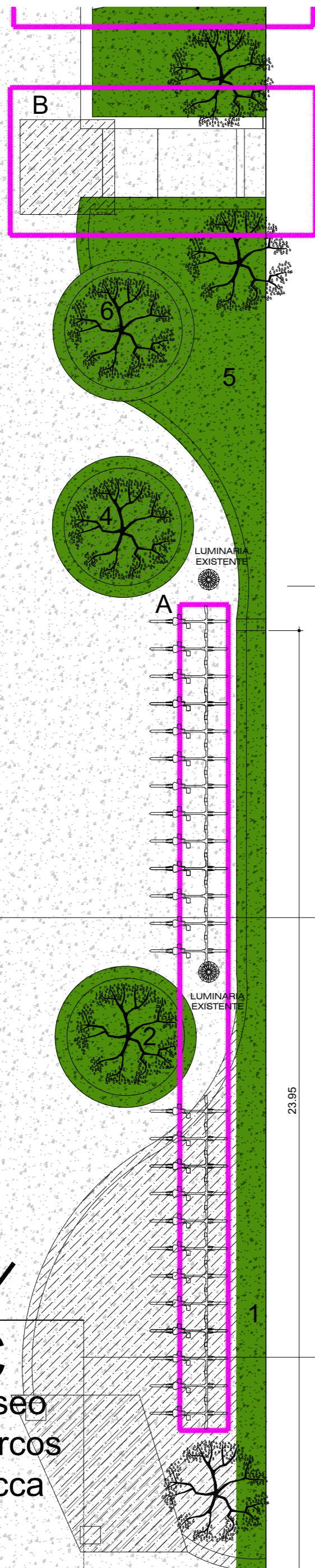

Sector B.
sector destinado a conexion
con escuela técnica
Demolición capilla y
reparación de piso hormigón
H-17 fratazado

Cantero.
rebaje de cantero y suelo fértil
a nivel de piso existente con
pte desde tapial
Cantero n°: 5-6

Pared medianera.
Preparado de superficie
Pintura exterior

Sector A.
sector destinado a cicleros
escuela tecnica

Pluvial.
rejilla desagüe cielo abierto
Salida vereda 2 ppl Ø110mm

Remocion y relleno
con H°17 fratazado

C
Paseo
Marcos
Tacca

VEREDA NUEVA
LOSETA GRANITICA NEGRA.
40X40CM

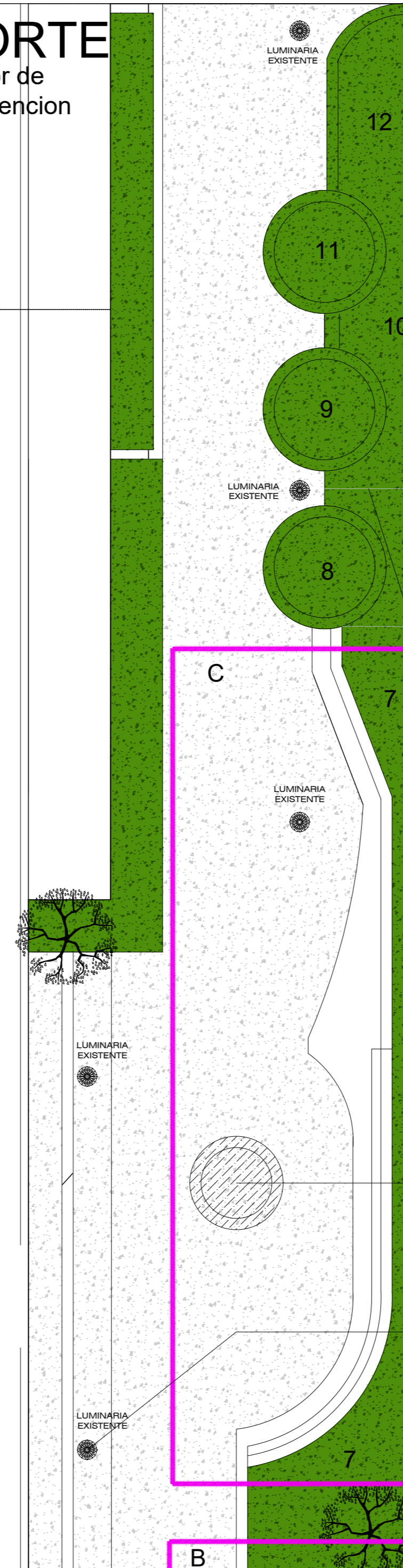

Cantero.
rebaje de cantero y suelo fértil
a nivel de piso existente
Cantero n°:1-2-3-4-9-10-11-12

Sector C.
sector anfiteatro.
pintado con pintura transitable
color a definir

Remocion y relleno
con H°17 fratazado

Reemplazo de luminarias
existentes por luminaria led
modelo MT.
Columnas existentes pintura
gris grafitado

Sector B.
sector destinado a conexion
con escuela técnica

UBICACION:
25 DE MAYO Y BELGRANO

00	EMITIDO	12/8/2017
REVISION	REFERENCIA	FECHA

OBRA:
NUEVO CENTRO CIVICO

PLANO:
SECTOR MARCOS TACCA

PLANO N°
NCC-06

FECHA 04/12/2017

ESCALA 1:25

DIBUJO

REVISO

APROBO



Secretaría de Obras - Servicios
y Medio Ambiente